TROX® TECHNIK
The art of handling air

REFERENCES

Rozsah použití	Typ	Světadíl | stát
Kulturní zařízení	Vzorová ukázka	Evropa | Německo

Porsche-Museum, Stuttgart (Německo)

Vídeňskému architektonickému studiu Delugan & Meissel se v budově muzea, které se navzdory monolitickému tvaru zdánlivě vznáší ve vzduchu, podařilo přenést dynamiku značky Porsche do architektury.

Podrobné zobrazení

Rozsah použití	Typ	Světadíl | stát
Kanceláře	Vzorová ukázka	Evropa | Německo

Kranhaus Süd v Rheinauhafen v Kolíně nad Rýnem

"Rheinauhafen" (přístav Rheinau) na jihu Kolína nad Rýnem je bývalý nákladní přístav, který se v současnosti přestavuje na kancelářskou a obytnou čtvrť.

Podrobné zobrazení

Rozsah použití	Typ	Světadíl | stát
Kanceláře	Vzorová ukázka	Evropa | Velká Británie (Spojené království)

Cardinal Place - Londýn (Velká Británie)

Společnost TROX Velká Británie úspěšně překonala celou řadu obtíží a navrhla a vyrobila vysoce hodnotné a kvalitní integrované vzduchotechnické a osvětlovací zařízení pro administrativní komplex společnosti Land Securities na Cardinal Place v Londýně.

Podrobné zobrazení

Rozsah použití	Typ	Světadíl | stát
Hotely	Vzorová ukázka	Evropa | Německo

Kameha Grand - Bonn (Německo)

Nový hotel Kameha v Bonnu nastavuje novou laťku luxusním hotelům na celém světě.

Podrobné zobrazení

Rozsah použití	Typ	Světadíl | stát
Letiště	Vzorová ukázka	Evropa | Velká Británie (Spojené království)

CIP Salónky - T5 - London Heathrow Airport

V nové budově terminálu 5 (T5) jsou luxusní galerie, kde má společnost British Airways své CIP salonky. Povaha těchto prostor určuje, že musejí být klimatizované..

Podrobné zobrazení

Rozsah použití	Typ	Světadíl | stát
Stadiony	Vzorová ukázka	Evropa | Německo

Stadion Schalke Arena – Gelsenkirchen (Německo)

V multifunkčnosti je budoucnost. Stadion Schalke Arena, který slouží hlavně jako fotbalový stadion se 60 683 místy, lze během pouze několika hodin přeměnit na obrovský sál pro vrcholné akce všeho druhu.

Podrobné zobrazení

Rozsah použití	Typ	Světadíl | stát
Výstavy	Vzorová ukázka	Evropa | Německo

Výstavní hala 11, Frankfurt (Německo)

Společnost TROX již dříve pro výstavní halu 3 ve Frankfurtu vyvinula a dodala indukční jednotky se speciálními rozměry.

Podrobné zobrazení

Rozsah použití	Typ	Světadíl | stát
Hotely	Vzorová ukázka	Evropa | Rakousko

Berggasthof Platzlalm

Atmosféra luxusu. Není žádný důvod, proč by útulný horský hostinec nemohl být úplně stejně komfortní jako pětihvězdičkový hotel.

Podrobné zobrazení

Rozsah použití	Typ	Světadíl | stát
Building	Reference	Evropa | Rakousko

Renngasse 10 - Vienna

In project No10, luxury condominiums were built in Vienna's First District. TROX pressure relief units and X-FANS were installed

Podrobné zobrazení

Rozsah použití	Typ	Světadíl | stát
Kulturní zařízení	Reference	Evropa | Rakousko

Exhibition Hall Dornbirn

Podrobné zobrazení

Rozsah použití	Typ	Světadíl | stát
Building	Reference	Evropa | Rakousko

Seestadt Vienna

Podrobné zobrazení

Rozsah použití	Typ	Světadíl | stát
Školy a univerzity	Reference	Evropa | Rakousko

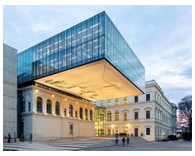

Library Kaiser Franzens University

With the renovation and extension of the main library in Graz, the exterior and interior spaces were modernised. Special attention was paid to a large window area and the preservation of the historic reading rooms.

Podrobné zobrazení

Rozsah použití	Typ	Světadíl | stát
Hotely	Reference	Evropa | Rakousko

Hotel "Die Berge Sölden"

Podrobné zobrazení

Rozsah použití	Typ	Světadíl | stát
Industrial	Reference	Evropa | Rakousko

Getzner Textil

In the industrial hall of Getzner Textil, TROX installed fire protection technology as well as various protective mechanisms for the ventilation systems.

Podrobné zobrazení

Rozsah použití	Typ	Světadíl | stát
Nemocnice, Školy a univerzity	Reference	Evropa | Německo

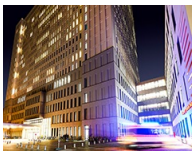

Charité Berlin - Hospital

At the campus of the famous Charité -university medicine in Berlin, planners and building technicians were faced with a special challenge.

Podrobné zobrazení

Rozsah použití	Typ	Světadíl | stát
Building	Reference	

Penthouses Hamerling

It is easy to enjoy a stylish life in the luxury penthouses at Hamerling in the heart of Vienna. Located in Josefstadt, the ultra-modern condominiums with high and no sloping ceilings and spacious terraces in sizes ranging from 33 to 125m² offer a dreamlike view over Vienna and into the countryside.

Podrobné zobrazení

Rozsah použití	Typ	Světadíl | stát
Hotely	Reference	Evropa | Rakousko

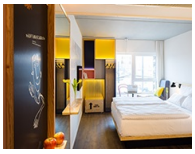

Hotel Schani

TROX offers hotel guests an individually controllable, particularly quiet and pleasant 5-star climate with the perfectly shaped, highly efficient DID-E active chilled beam.

Podrobné zobrazení

Rozsah použití	Typ	Světadíl | stát
Nemocnice	Reference	Evropa | Rakousko

Wittlinger Therapy Centre

Podrobné zobrazení

Rozsah použití	Typ	Světadíl | stát
Laboratoře	Reference	Evropa | Rakousko

Analytec

Analytec is a laboratory for food inspection and environmental analysis. TROX installed control systems and silencers for ventilation ducts in the new building of the laboratory.

Podrobné zobrazení

Rozsah použití	Typ	Světadíl | stát
Hotely, Kanceláře	Reference	Evropa | Rakousko

Wienerberg Tower

Podrobné zobrazení

load more references